Опубликовано на *Общество лесоводов* (https://www.xn--b1aebxqbs8f.xn--p1ai)

Подведены итоги краевого конкурса «Подрост»

В Конкурсе приняли участие учащиеся образовательных организаций Красноярского края в возрасте от 11 до 17 лет.

Конкурс направлен на включение школьников в учебно-исследовательскую, проектную, природоохранную и эколого-просветительскую деятельность в области рационального лесопользования и новых лесосберегающих технологий по изучению лесных экосистем, способствующую их личностному развитию, экологическому воспитанию, профессиональному самоопределению и повышению уровня естественнонаучной грамотности.

Конкурс проводился Красноярским краевым центром «Юннаты» при поддержке министерства образования Красноярского края, министерством лесного хозяйства Красноярского края и КРОО «Общество лесоводов».

Конкурс проводился в два этапа: заочный и очный (финал), по номинациям: «Экология лесных растений», «Экология лесных животных», «Лесоведение и лесоводство», «Рациональное использование лесных ресурсов», «Лесная экология», «Практическая природоохранная деятельность», «Начинающие журналисты пишут о лесе», «Лесоохранная пропаганда», «Школьные лесничества в условиях современного образования».

Финал Конкурса проводился онлайн в формате видеоконференции на платформе Красноярского краевого центра «Юннаты» http://юннаты24.рф в семи номинациях с участием 49 обучающихся из 17 территорий края.

По итогам финала Конкурса в каждой номинации определены победители и призёры, которые награждены дипломами и памятными подарками, авторы лучших работ – грамотами, руководители конкурсных работ победителей и призеров – грамотами.

Участники финала Конкурса получили диплом финалиста, участники, не прошедшие в финал, получили свидетельство участника.

Итоги финала краевого лесного конкурса «Подрост» утверждены приказом Красноярского краевого центра «Юннаты» № 30 от 08.02.2021 года, размещены на сайте www.yunnat.ucoz.ru в разделе «Новости», в официальных группах «ВКонтакте» и «Инстаграм» / Красноярский краевой центр «Юннаты».

Конкурсные работы-победители в номинациях: «Экология лесных животных», «Лесоведение и лесоводство», «Практическая природоохранная деятельность» будут направлены на федеральный (заочный) этап Всероссийского юниорского лесного конкурса «Подрост».

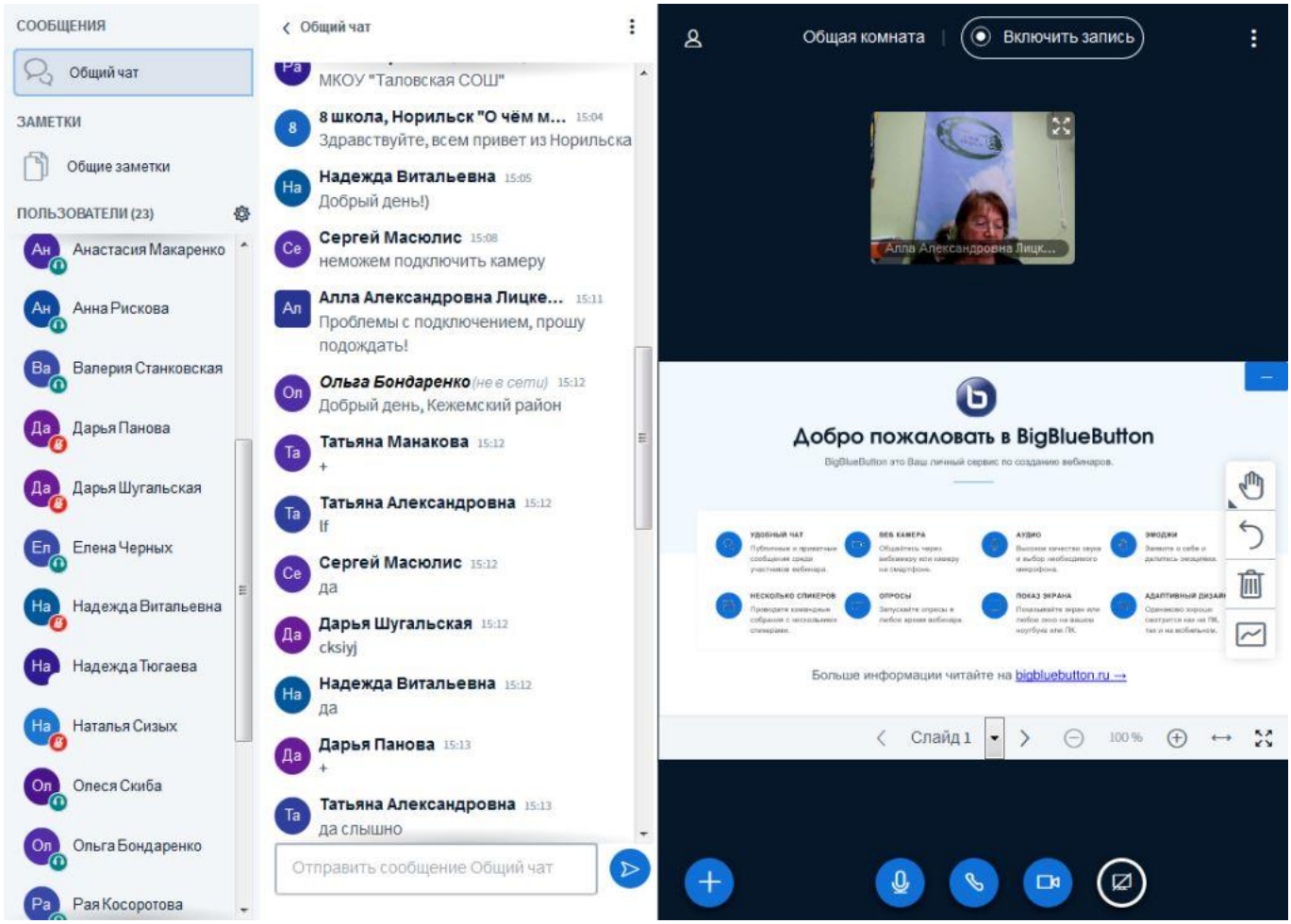
СООБЩЕНИЯ
Общий чат
ЗАМЕТКИ
Общие заметки
ПОЛЬЗОВАТЕЛИ (23)
Анастасия Макаренко
Анна Рискова
Валерия Станковская
Дарья Панова
Дарья Шугальская
Елена Черных
Надежда Витальевна
Надежда Тюгаева
Наталья Сизых
Олеся Скиба
Ольга Бондаренко
Рая Косоротова
Общий чат
МКОУ "Таловская СОШ"
8 школа, Норильск "О чём м... 15:04
Здравствуйте, всем привет из Норильска
Надежда Витальевна 15:05
Добрый день!)
Сергей Масюлис 15:08
неможем подключить камеру
Алла Александровна Лицке... 15:11
Проблемы с подключением, прошу подождать!
Ольга Бондаренко (не в сети) 15:12
Добрый день, Кежемский район
Татьяна Манакова 15:12
+
Татьяна Александровна 15:12
If
Сергей Масюлис 15:12
да
Дарья Шугальская 15:12
cksiyj
Надежда Витальевна 15:12
да
Дарья Панова 15:13
+
Татьяна Александровна 15:13
да слышно
Отправить сообщение Общий чат
Общая комната
Включить запись
Алла Александровна Лицк...
Добро пожаловать в BigBlueButton
BigBlueButton это Ваш личный сервис по созданию вебинаров.
Больше информации читайте на bigbluebutton.ru →
Слайд 1
100 %

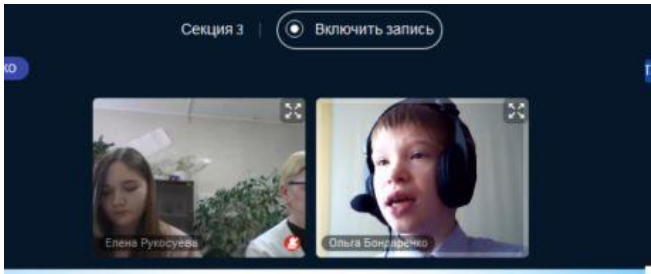
Секция 3
Включить запись
Елена Рукосуева
Ольга Бондаренко

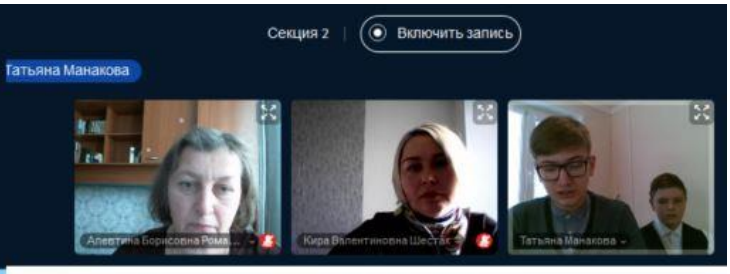
Секция 2
Включить запись
Татьяна Манакова
Татьяна Манакова

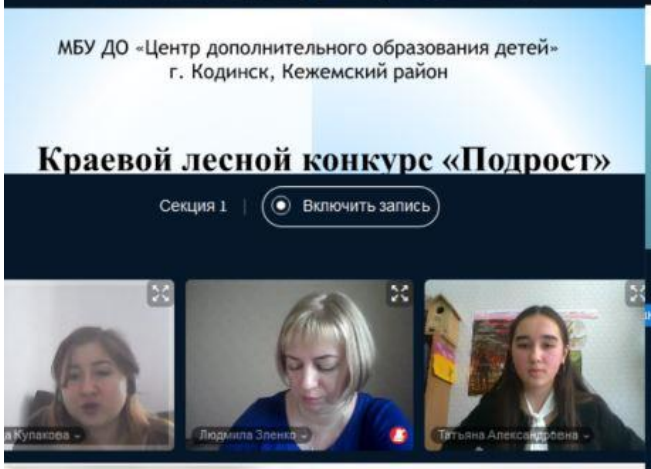
МБУ ДО «Центр дополнительного образования детей»
г. Кодинск, Кежемский район
Краевой лесной конкурс «Подрост»
Секция 1
Включить запись
Людмила Зленко

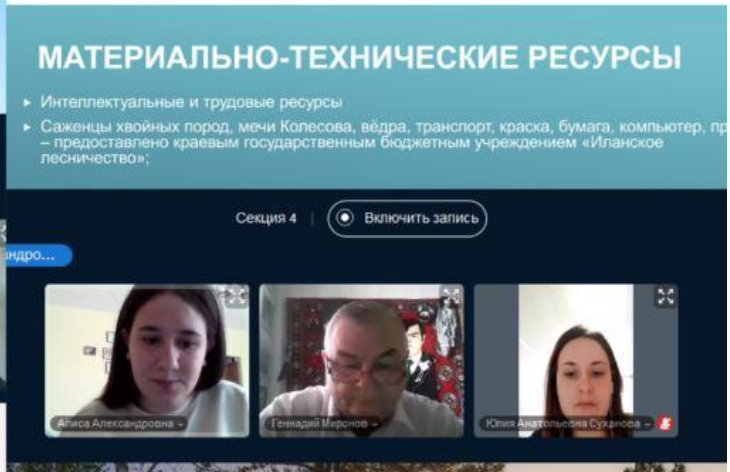
МАТЕРИАЛЬНО-ТЕХНИЧЕСКИЕ РЕСУРСЫ
Интеплектуальные и трудовые ресурсы
Саженцы хвойных пород, мечи Колесова, вёдра, транслорт, краска, бумага, компьютер, пр
– предоставлено краевым государственным бюджетным учреждением «Иланское
лесничество»;
Секция 4
Включить запись
Алиса Александровна
Геннадий Миронов
Юлия Анатольевна Суханова


Закладка пробных площадей,
изучение подроста на вырубках
2008, 2013 и 2018 г.г.

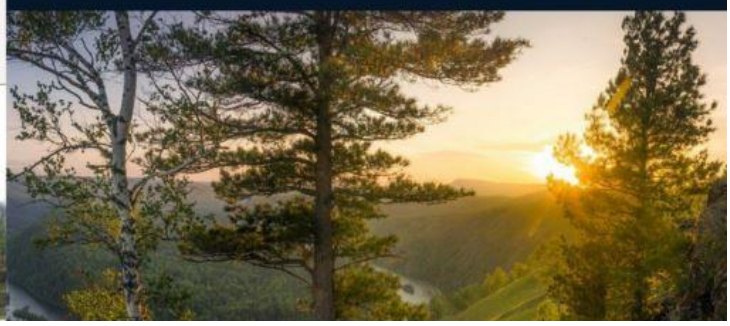

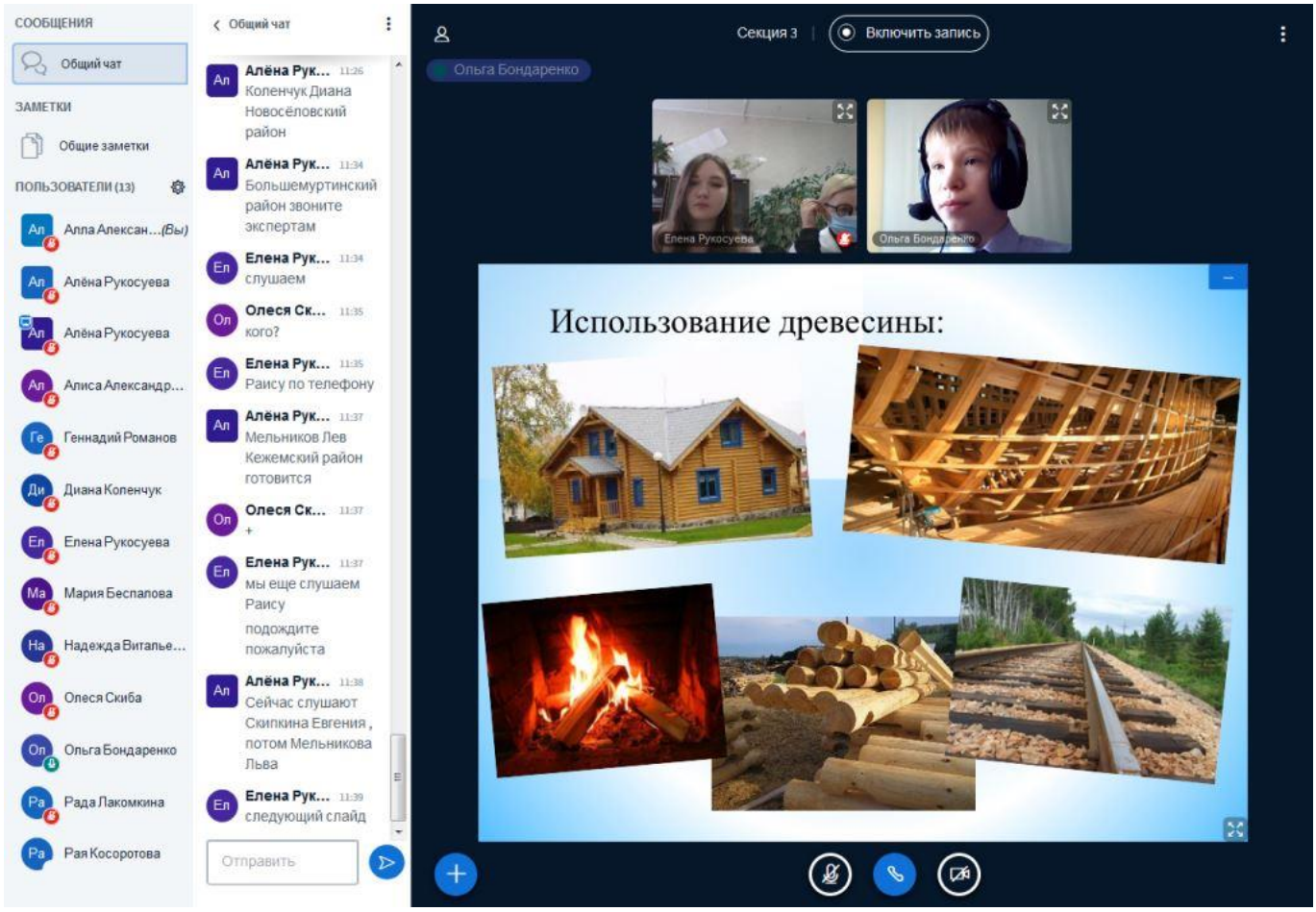
СООБЩЕНИЯ
Общий чат
ЗАМЕТКИ
Общие заметки
ПОЛЬЗОВАТЕЛИ (13)
Алла Алексан...(Вы)
Алёна Рукосуева
Алёна Рукосуева
Алиса Александр...
Геннадий Романов
Диана Коленчук
Елена Рукосуева
Мария Беспалова
Надежда Витальe...
Олеся Скиба
Ольга Бондаренко
Рада Лакомкина
Рая Косоротова
Общий чат
Алёна Рук... 11:26
Коленчук Диана Новосёловский район
Алёна Рук... 11:34
Большемуртинский район звоните экспертам
Елена Рук... 11:34
слушаем
Олеся Ск... 11:35
кого?
Елена Рук... 11:35
Раису по телефону
Алёна Рук... 11:37
Мельников Лев Кежемский район готовится
Олеся Ск... 11:37
+
Елена Рук... 11:37
мы еще слушаем Раису
подождите пожалуйста
Алёна Рук... 11:38
Сейчас слушают Скипкина Евгения , потом Мельникова Льва
Елена Рук... 11:39
следующий слайд
Отправить
Секция 3
Включить запись
Ольга Бондаренко
Елена Рукосуева
Ольга Бондаренко
Использование древесины:


Министерство образования Красноярского края
Министерство лесного хозяйства Красноярского края
Краевое государственное бюджетное образовательное учреждение дополнительного образования
«Красноярский краевой центр «Юннаты»
Красной лесной конкурс «Подрост»
Министерство образования Красноярского края
ФОНД ПРЕЗИДЕ
ГРАНТОВ

15.03.2021

Источник:https://www.xn--b1aebxqbs8f.xn--p1ai/node/413